

BoerenNatuur Missie

Onze **missie** is om het voor iedere boer mogelijk te maken een boterham te verdienen met natuurinclusieve landbouw.

BoerenNatuur

- 40 collectieven
- 11.000 deelnemers

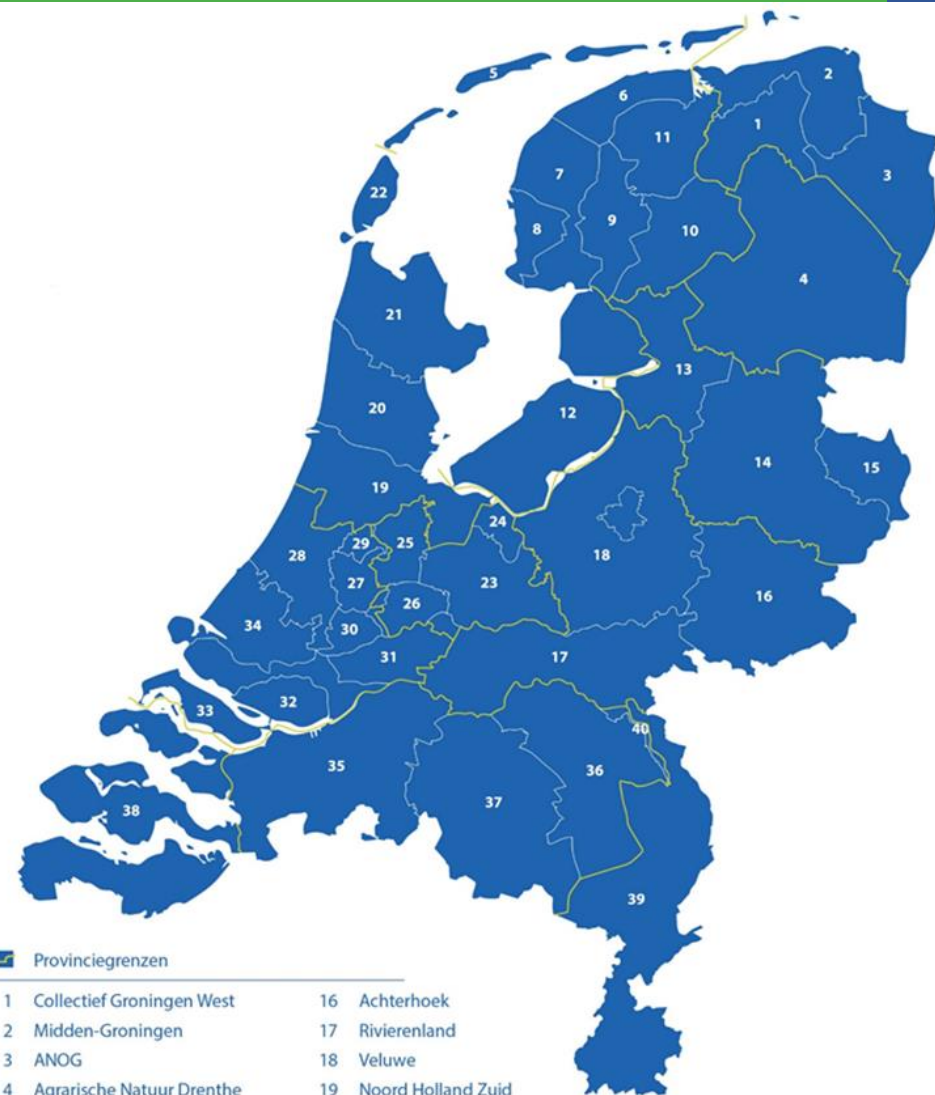

Provinciegrenzen

1 Collectief Groningen West	16 Achterhoek	
2 Midden-Groningen	17 Rivierenland	
3 ANOG	18 Veluwe	
4 Agrarische Natuur Drenthe	19 Noord Holland Zuid	
5 Waddenvogels	20 Water, Land en Dijken	
6 Waadrane	21 Hollands Noorden	31 Alblasserwaard/Vijfheerenlanden
7 Westergo	22 De Lieuw	32 Hoeksche Waard
8 Sudwestkust	23 Collectief Utrecht Oost	33 Zuidhollandse Eilanden
9 It Lege Midden	24 Collectief Eemland	34 Collectief Midden-Delfland
10 ELAN	25 Rijn Vecht en Venen	35 West Brabant
11 Noardlike Fryske Walden	26 ANV Lopikerwaard	36 Oost Brabant
12 Flevolands Agrarisch Collectief	27 Rijn & Gouwe Wiericke	37 Midden Brabant
13 Noordwest Overijssel	28 De Groene Klaver	38 Poldernatuur Zeeland
14 Midden Overijssel	29 De Hollandse Venen	39 Natuurrijk Limburg
15 Noordoost Twente	30 Krimpenerwaard	40 Deltaplan Landschap

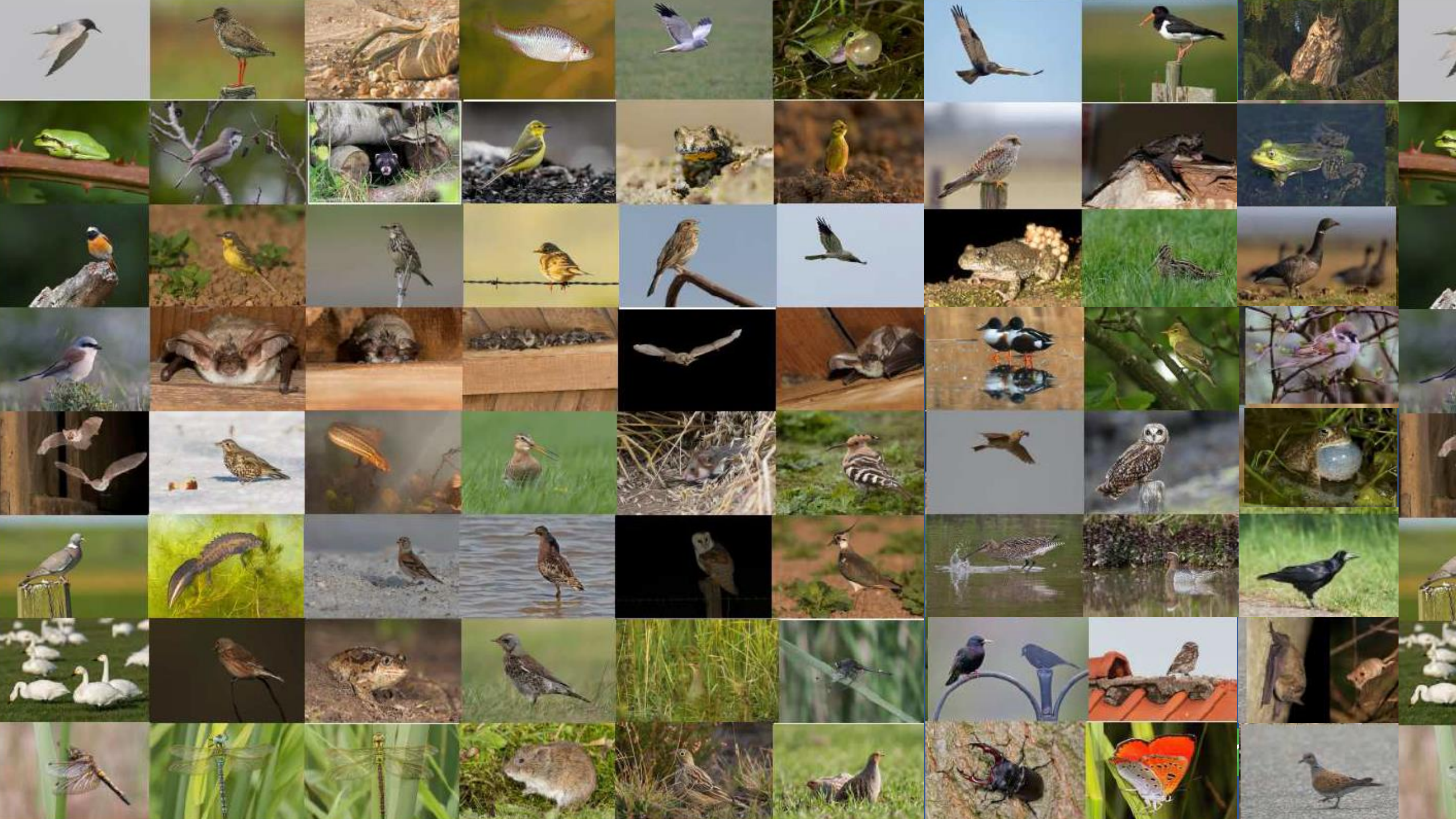

Boerennatuur 3 verschillende beheertype



boerennatuur

Boerennatuur

ANLb onderdeel van Nationaal Strategisch Plan (Nederlandse invulling van het GLB, het Gemeenschappelijk Landbouw Beleid)

Drie transitiesporen, en een 0-niveau

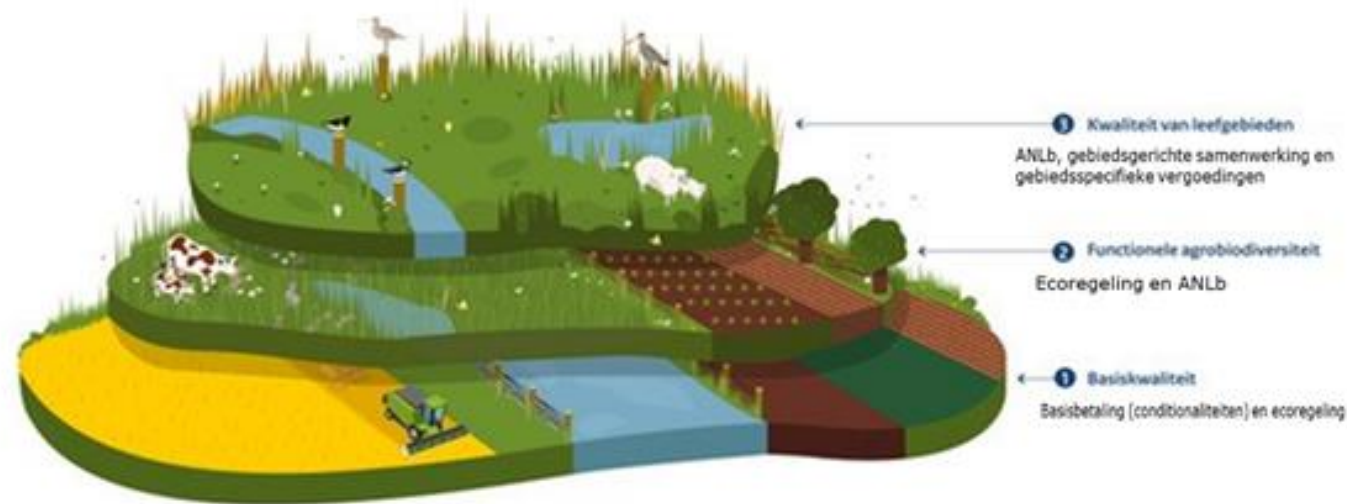

Niveau 0: wettelijke verplichtingen

Boerennatuur

Biodiversiteitsmonitoren zijn een instrument om biodiversiteit te waarderen. Werken met KPI's:

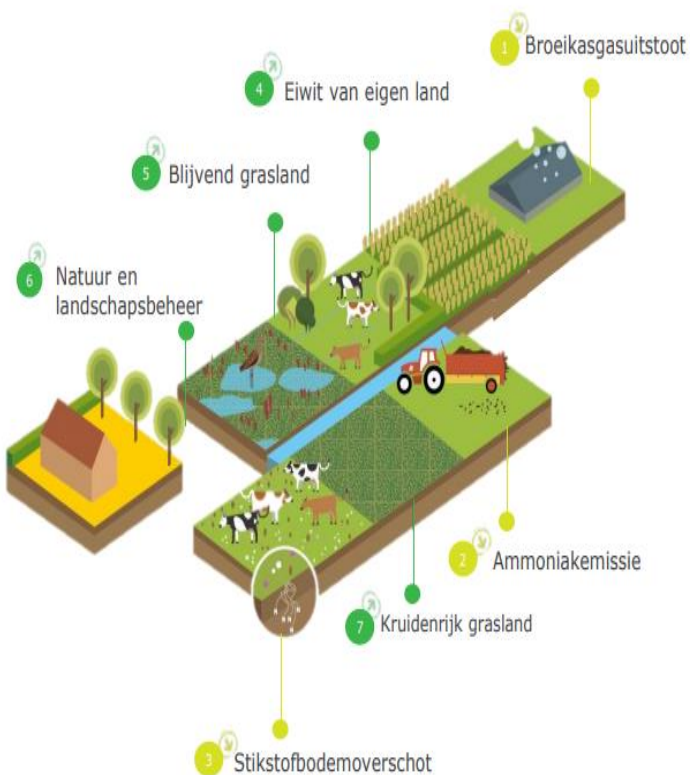

■ Melkveehouderij (BBM)

- 1. Broeikasgasemissie
 - 2. Stikstofbodemoverschot
 - 3. Ammoniakemissie
 - 4. Percentage eiwit van eigen land
 - 5. Percentage blijvend grasland
- 6. Aandeel natuur- en landschapsbeheer
 - 7. Aandeel kruidenrijk grasland

■ Akkerbouw (BMA)

- 1. Percentage rustgewassen
 - 2. Organische stofbalans
 - 3. Stikstofoverschot
 - 4. Milieubelasting gewasbeschermingsmiddelen
 - 5. Percentage bodembedekking
 - 6. Carbon footprint
- 7. Aandeel natuur- en landschapsbeheer
- 8. Gewasdiversiteit

Actieve verbindende rol tussen: Wie vinden iets van NIL en KPI's?



Provincies



Ministerie van Landbouw,
Natuur en Voedselkwaliteit

Stichting Biodiversiteitsmonitor
Melkveehouderij

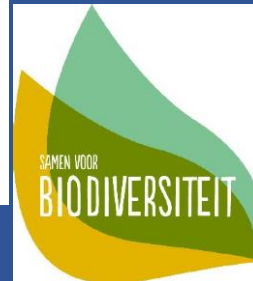

boerennatuur

BoerenNatuur

Agrarisch Natuur- en Landschapsbeheer & Natuurinclusieve landbouw

SCAN-ICT
In het BoerenNatuur SCAN-ICT systeem staan alle beheerafspraken tussen deelnemer en collectief, met behulp van het systeem wordt het beheer gecontroleerd en uitbetaald.

Helpdesk
Collectieven kunnen met al hun SCAN-ICT vragen terecht bij de helpdesk.

Monitoring
Collectieven monitoren de maatregelen die agrariërs uitvoeren ten behoeve van natuur en landschap. Heeft het beheer het gewenste effect en ligt het op de juiste plaats?

Beheer
BoerenNatuur ontwikkelt samen met experts beheerpakketten voor het ANLb en lobbyt voor goede voorwaarden om het beheer uit te voeren.

ANLb
BoerenNatuur is de belangenbehartiger van het ANLb. Binnen het GLB-NSP stelsel ontwikkelen we het door en bewaken de rol van de collectieven.

Collectieven
BoerenNatuur is de koepelorganisatie van de veertig agrarische collectieven die samen met 11.000 boeren het Agrarisch Natuur- en Landschapsbeheer uitvoeren en projecten die natuurinclusieve landbouw bevorderen.

Kennis
Kennis over natuurinclusieve landbouw, ecologie, beheer en monitoring wordt ontwikkeld met en voor de collectieven.

NIL
BoerenNatuur ondersteunt samen met de collectieven een natuurinclusieve landbouw voor alle boeren. Bijvoorbeeld door groene KPI's te ontwikkelen en kennis uit te wisselen over NIL.

BOERENNATUUR

natuur

BoerenNatuur

- **vergoedingen die concurrerend** zijn ten opzichte van de reguliere agrarische productie;
- **een bedrijfstoeslag** voor bedrijven die fors inzetten op ANLb, want hoe groter het aandeel zwaar beheer op bedrijfsniveau, hoe ingrijpender de aanpassingen in de bedrijfsvoering. De huidige vergoedingen zijn daar niet op berekend;
- **langjarige contracten:** ingrijpende structurele aanpassingen van de bedrijfsvoering vereisen langjarige contracten (> 20 jaar), omdat boeren langjarige zekerheid nodig hebben om de benodigde bedrijfsveranderingen succesvol door te kunnen voeren;
- een **priore focus op habitatkwaliteit:** niet alleen de doelsoorten moeten gemonitord worden, maar ook/vooral de habitatkwaliteit van leefgebieden. Die habitatkwaliteit kunnen onze deelnemers namelijk direct beïnvloeden, terwijl de gunstige staat van instandhouding van doelsoorten ook door allerlei externe factoren beïnvloed wordt die buiten de invloedssfeer van het ANLb liggen; en daar hoort ook ter ondersteuning een adequaat actief predatiebeheer bij;
- een **goede afstemming** tussen alle relevante beleidsregelingen, zodat ze elkaar niet beconcurreren (zoals nu het geval is), maar juist versterken. In het bijzonder is er een betere afstemming nodig tussen het ANLb en de eco-regeling en het mestbeleid;
- **voldoende flankerend beleid:** zoals de evaluatie van het ANLb duidelijk maakt, draagt het ANLb bij aan het behoud van de doelsoorten en het verbeteren van de waterkwaliteit, maar er is méér nodig dan alleen beheermaatregelen. Het ANLb moet versterkt worden met flankerend beleid, zoals:
 - meer structurele en gebiedsbrede aanpassingen in het waterbeheer;
 - actief predatiebeheer;
 - verruiming van de inzet van grondinstrumentarium voor het versterken van de leefgebieden van het ANLb; en
 - het versterken van de gebiedsspecifieke kennisontwikkeling.

- Agrarisch natuurbeheer en ecosysteemdiensten worden beloond met langjarige marktconforme financiële zekerheid.
- 500 miljoen

BoerenNatuur Missie

Onze **missie** is om het voor iedere boer mogelijk te maken een boterham te verdienen met natuurinclusieve landbouw.



boeren**natuur**

Maar hoe dan: ondersteunen van een natuurinclusieve landbouw

Verschillende niveaus

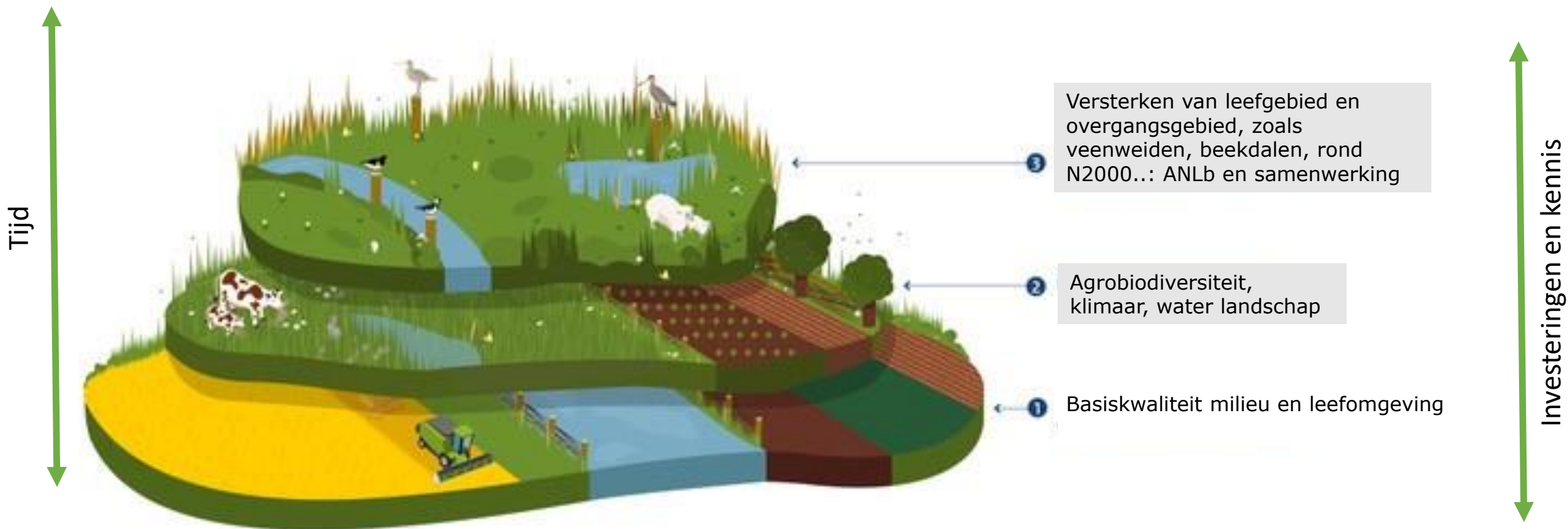

Juridische verplichtingen

Een plaatje uit het NPLG: overgangsgebieden

Structurerende keuzes

Wat zijn het?

1 We zien
Opgaven
(waarom)

2 We stellen
Doelen
(wat)

3 We maken
Keuzes
(hoe)

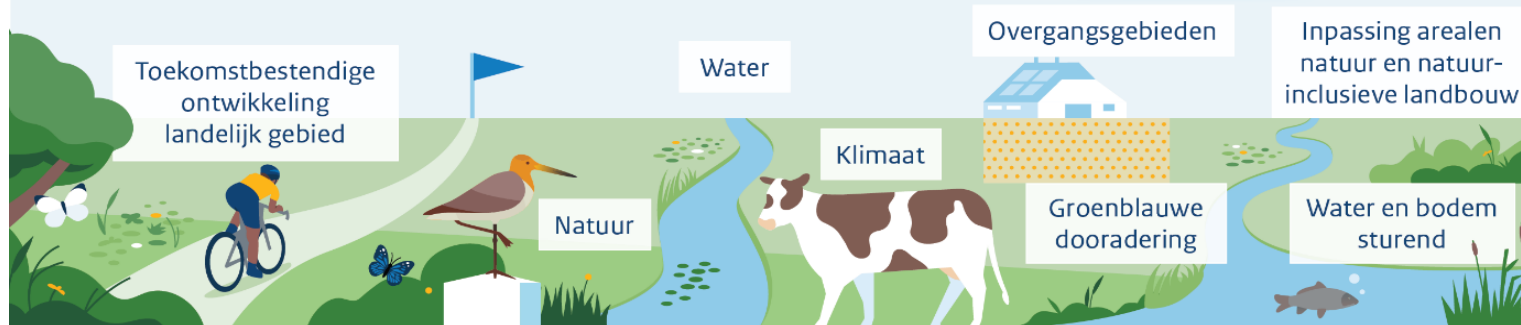

Een voorbeeld

De gebiedsprogramma's geven invulling aan **overgangsgebieden**



✘ **Voldoet niet**
Geen overgangsgebied ingericht.

✔ **Voldoet wel**
Gebiedsprogramma bevat overgangsgebied met functies gericht op natuurherstel.

✔ **Voldoet wel**
Gebiedsprogramma bevat geen overgangsgebied. Het beschrijft wel hoe men doelen op een andere manier kan behalen.

Groenblauwe diensten: eerdere instrumenten, nog veel vragen, waar snel een antwoord op behoort te komen

- De instrumenten (niet volledig):
 - Agrarisch natuur- en landschapsbeheer;
 - Ecoregeling;
 - Gebiedsspecifieke vergoedingen;

Ondersteund door:

- Investerings;
- Samenwerking voor gebiedsontwikkeling;
- Samenwerking en ondersteuning kennis en investeringen door collectieven
- 1-loket
-

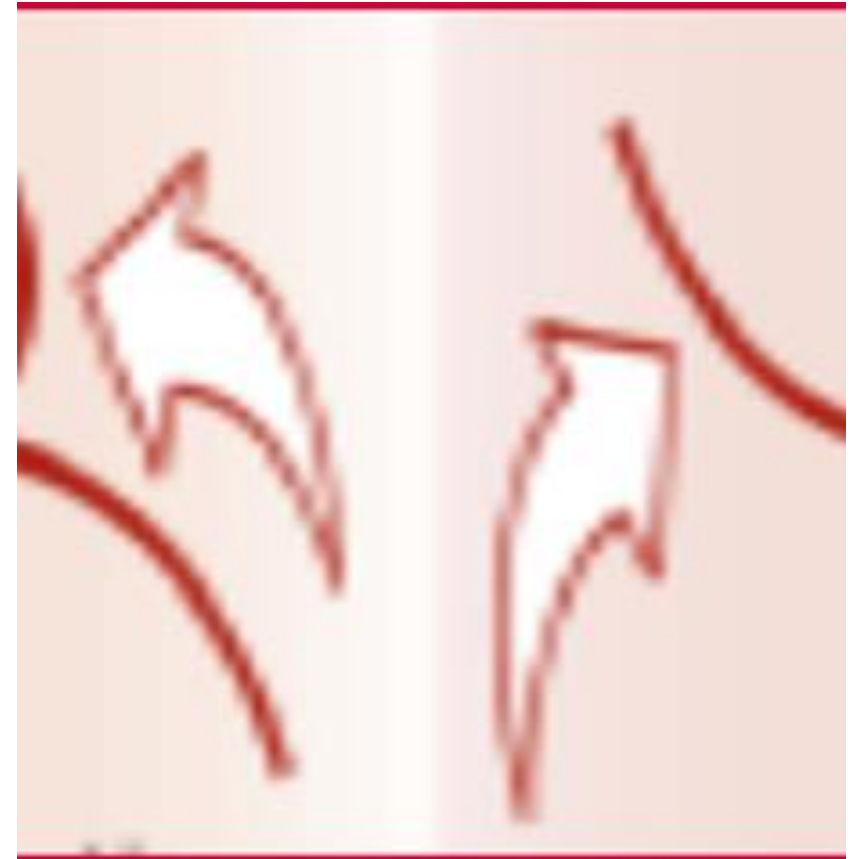

Nog veel keuzes te maken (1)

- ANLb:
 - Van 110.000ha naar 300.000ha?
 - Welke doelen centraal, aanpassen doelenkader
 - Nieuwe leefgebieden
 - Landschap volledig in ANLb
 - Langjarige contracten
 - Herziening vergoedingen voor agrariërs
 - Mozaïek toeslag
 - Financiering van collectieven
- Wat is er nodig bij collectieven om nu de taken goed uit te kunnen voeren, en wat is er nodig om de extra opgave in te vullen?



Nog veel keuzes te maken (2)

- Ecoregeling:
 - Sterker koppelen aan KPI's?
 - Gebiedsgerichter: gebied centraal?
 - Collectieve uitvoering?
- Gebiedsspecifieke vergoeding:
 - Ja of nee en zo ja, waar, welke gebieden en welke voorwaarden?
- Ondersteuning
 - Aparte samenwerkingsregeling voor collectieven?

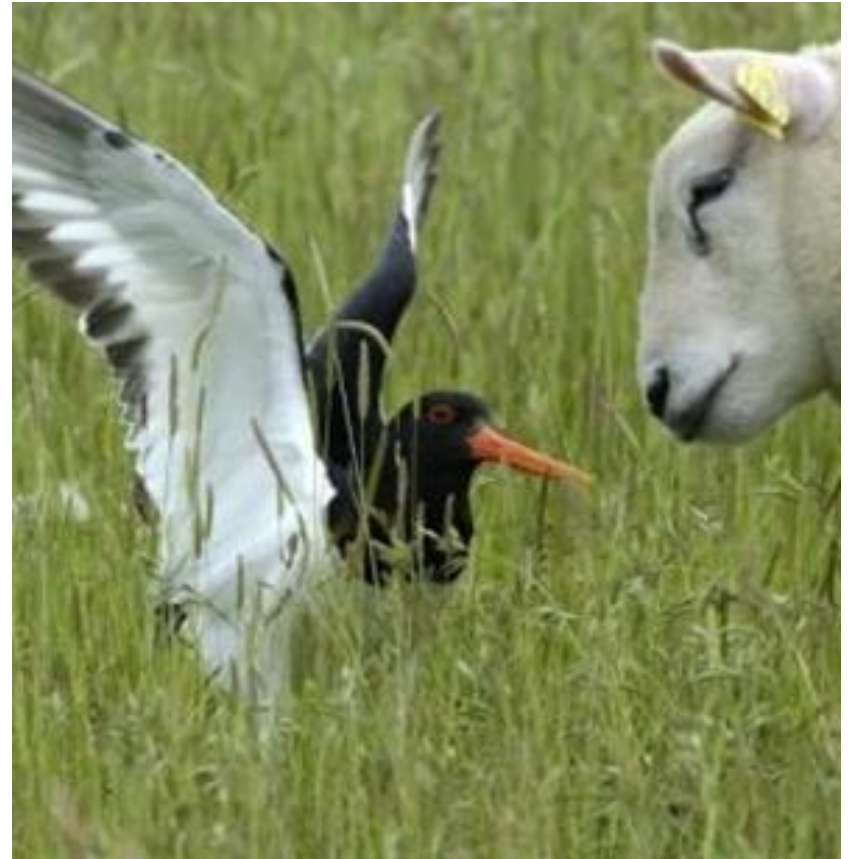

Samen ontwikkelen aan groenblauwe diensten als (potentieel) verdienmodel voor landbouw (én natuur)

Dit is nodig:

- Omgeving/weten: er is in meerdere gebieden een noodzaak tot verandering, wat is het doel en wat betekent dit;
- Willen: landbouwers worden betrokken bij de verandering, hebben vertrouwen in een goed vervolg, een toekomstperspectief, en zijn gemotiveerd om actief bij te dragen;
- Kunnen: kennis en ervaring zijn of worden aangepast aan de nieuwe situatie en landbouwers krijgen tijd en middelen om op de nieuwe manier te werken.

Dit kan prima, wanneer we het samen oppakken.

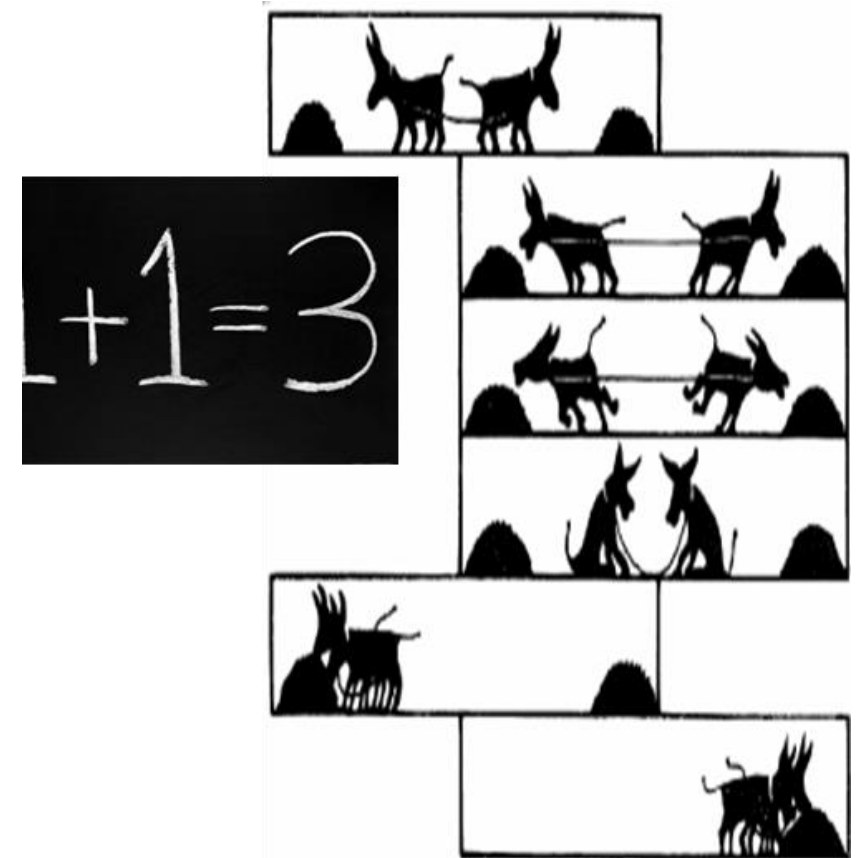

Vragen

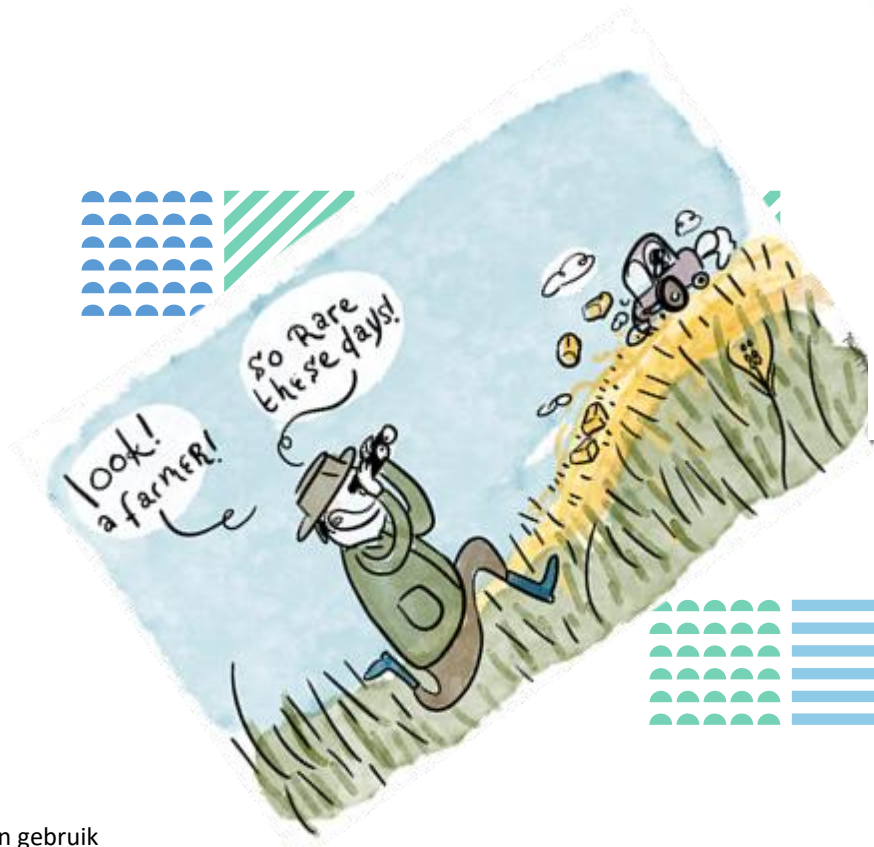

Conversing the Dutch way:



© 2019 Gubbbaan/Verml



GLB